

ERLÖSERKIRCHE / BERLIN RUMMELSBURG

REKONSTRUKTION VON 4 STUCKFELDERN

Im Zuge von Instandsetzungsarbeiten an den Seitenportalen der Berliner Erlöserkirche wurden im Herbst 2006 auch die vier vollständig verwitterten Stuckfelder oberhalb der Portale rekonstruiert.

Dazu erfolgte die Abnahme der zerstörten Putzsubstanz. Nach Voruntersuchungen und der Erarbeitung eines Entwurfs erfolgte die Rekonstruktion der Ornamentfelder nach Befund in einer Kalkkratztechnik.

Nach der Aushärtung wurden die Felder mit einer Farbfassung in Silikattechnik neu gefasst.

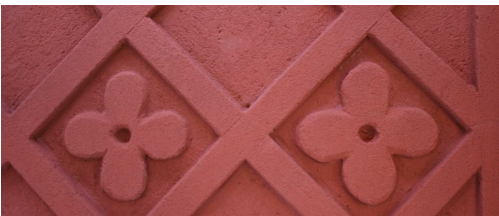
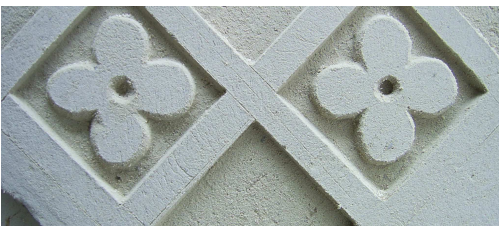

Detailansichten während der Bearbeitung einer Putzblüte



Ansicht eines Seitenportals im geschädigten Vorzustand

DURCHGEFÜHRTE RESTAURIERUNGSMABNAHMEN:

- Befunduntersuchung und Mikroskopie zur bauzeitlichen Farbigkeit
- Erarbeitung eines Rekonstruktionsentwurfs
- Abnahme der verwitterten Stuckfelder
- Rekonstruktion der Stuckfelder gemäß Bestand in Kalkkratztechnik
- Ausführung einer Neufassung für die Stuckfelder in Silikattechnik

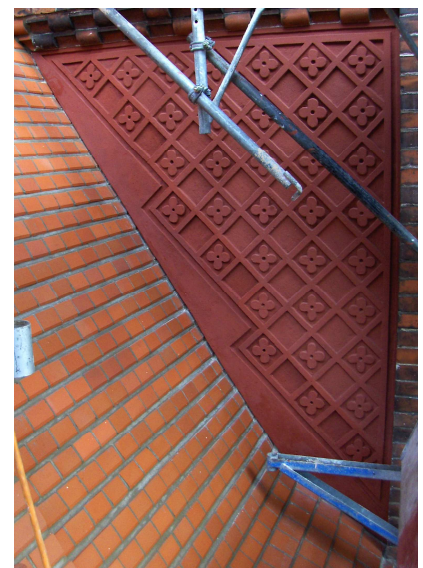
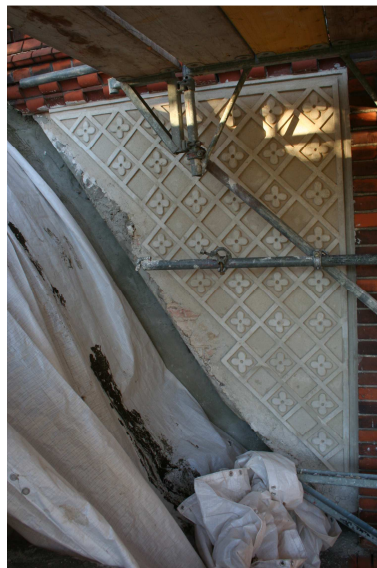

Ansichten eines Stuckfeldes über dem Westportal im Vorzustand, nach der Rekonstruktion der Stuckornamentik und im gefassten Endzustand