

STADTKIRCHE TELTOW RESTAURIERUNG DES KIRCHEN-INNENRAUMS



Im Zusammenhang mit der Sanierung eines Brandschadens erfolgten im Jahr 2010 umfangreiche Restaurierungsarbeiten im Innenraum der Teltower Stadtkirche. Diese umfassten neben der Restaurierung der historischen Gewölbeausmalung und einer Teilrekonstruktion verloren gegangener Bereiche, die Sanierung der Architekturoberflächen auch eine Bearbeitung aller Ausstattungstücke des Kirchenraums.

Untersuchungen, Gutachten, Restaurierung, Konservierung, Planung

Diese Arbeiten umfassten folgende Restaurierungsmaßnahmen:

- Restaurierung der Gewölbeausmalung
- Teilrekonstruktion verlorener Ausmalungen im Gewölbe des Kirchenschiffs
- Freilegung und Restaurierung der Malereien am Triumphbogen
- vereinfachte Rekonstruktion der Farbfassung von 1910 auf den Wandflächen des Raumes
- Rekonstruktion der Farbfassung von 1910 auf der hölzernen Ausstattung des Kirchenraums
- Restaurierung der Vorkirche

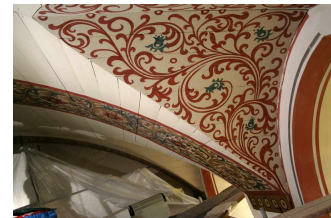
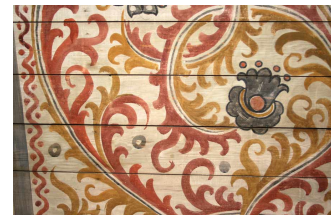
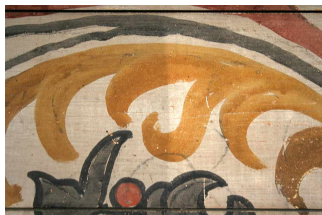
Rekonstruktion Gewölbeausmalung**Detailansichten der Kirchengewölbeausmalung während der Restaurierung**

Untersuchungen, Gutachten, Restaurierung, Konservierung, Planung



Auftraggeber: Ev. Kirchgemeinde Teltow

Architekten: Architekturbüro Stich, Potsdam

Zeitraum: Januar 2010 bis März 2011

Mitarbeit: Ella Ebertowska, Helen Jacobsen, Rocio Peinado Metsch, Amina Bassalah, Denis Rostalski, Kai Berger, Michael Fielauf, Birgit Schmidt, Susann Müller, Tine Müller, Daniel Bernhardt, Felix Nitzsche

Untersuchungen, Gutachten, Restaurierung, Konservierung, Planung

